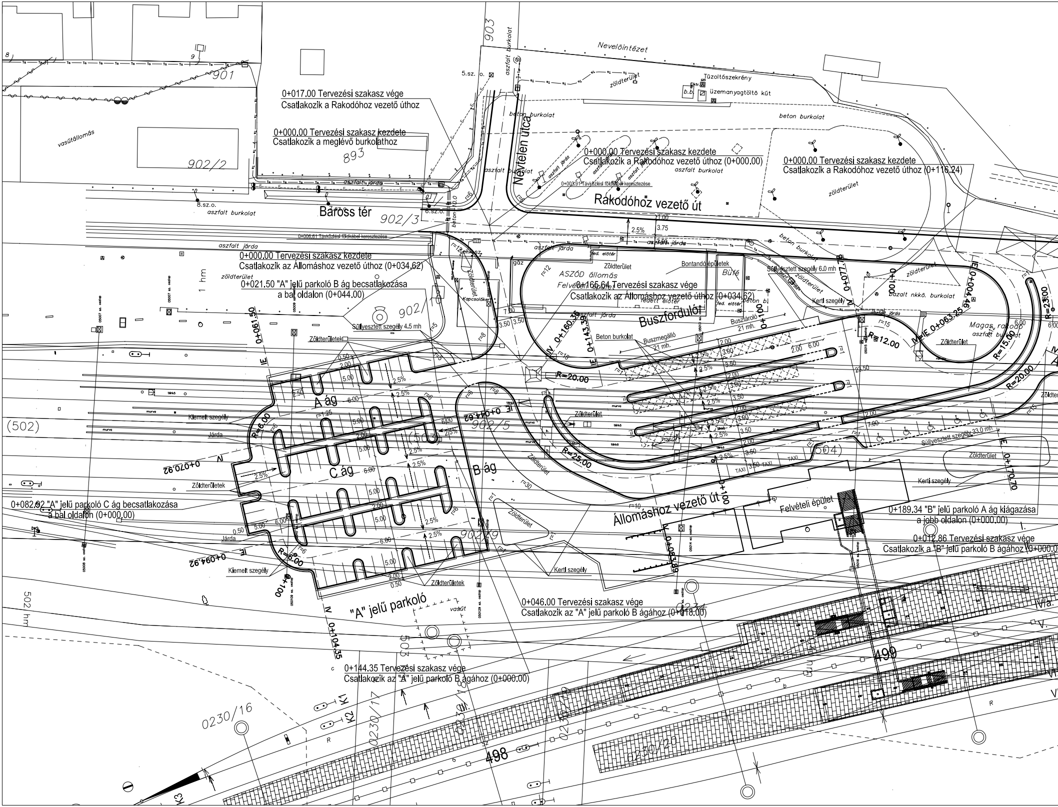
0+017.00 Tervezési szakasz vége
Csatlakozik a Rakodóhoz vezető úthoz
0+000.00 Tervezési szakasz kezdete
Csatlakozik a meglévő burkolathoz
0+000.00 Tervezési szakasz kezdete
Csatlakozik a Rakodóhoz vezető úthoz (0+000.00)
0+000.00 Tervezési szakasz kezdete
Csatlakozik a Rakodóhoz vezető úthoz (0+116.24)
0+003.91 Távközlési földkábel keresztezése
Rakodóhoz vezető út
Névtelen utca
Nevelőintézet
Tűzoltószekrény
üzemanyagtöltő kút
zöldterület
beton burkolat
aszfalt burkolat
aszfalt járda
vasútállomás
901
902/2
893
903
902/3
Báross tér
8.sz.o.
5.sz. o.
6.sz.o.
0+006.61 Távközlési földkábel keresztezése
0+000.00 Tervezési szakasz kezdete
Csatlakozik az Állomáshoz vezető úthoz (0+034.62)
0+021.50 "A" jelű parkoló B ág becsatlakozása
a bal oldalon (0+044.00)
0+165.64 Tervezési szakasz vége
Csatlakozik az Állomáshoz vezető úthoz (0+034.62)
ASZÓD állomás
Felvételi épület
Bontandó épületek
Büfé
Buszforduló
Buszmegálló 21 mh.
Buszváró 21 mh.
Beton burkolat
Süllyesztett szegély 6.0 mh
Süllyesztett szegély 4.5 mh
Süllyesztett szegély 33.0 mh
Kertí szegély
bazalt nkkö. burkolat
Magas rakodó aszfalt burkolat
Zöldterület
Zöldterületek
Kapcsolószekrény
R=12.00
R=15.00
R=20.00
R=25.00
R=6.00
0+061.50
0+070.92
0+094.92
0+143.39
0+160.35
0+077.86
0+100
0+063.25
0+004.46
0+170.70
0+044.62
0+104.35
0+089.63
A ág
B ág
C ág
2.5%
Kiemelt szegély
Járda
(502)
902/1
902/5
902/9
(504)
0+082.92 "A" jelű parkoló C ág becsatlakozása
a bal oldalon (0+000.00)
Állomáshoz vezető út
Felvételi épület
TAXI
0+189.34 "B" jelű parkoló A ág kiágazása
a jobb oldalon (0+000.00)
0+012.86 Tervezési szakasz vége
Csatlakozik a "B" jelű parkoló B ágához (0+000.00)
0+046.00 Tervezési szakasz vége
Csatlakozik az "A" jelű parkoló B ágához (0+018.00)
"A" jelű parkoló
0+144.35 Tervezési szakasz vége
Csatlakozik az "A" jelű parkoló B ágához (0+000.00)
502 hm
0230/16
0230/17
0230/20
0230/24
498
490
K1
K2
K3
I.
IV.
V.
VI.
VII.
IVa.

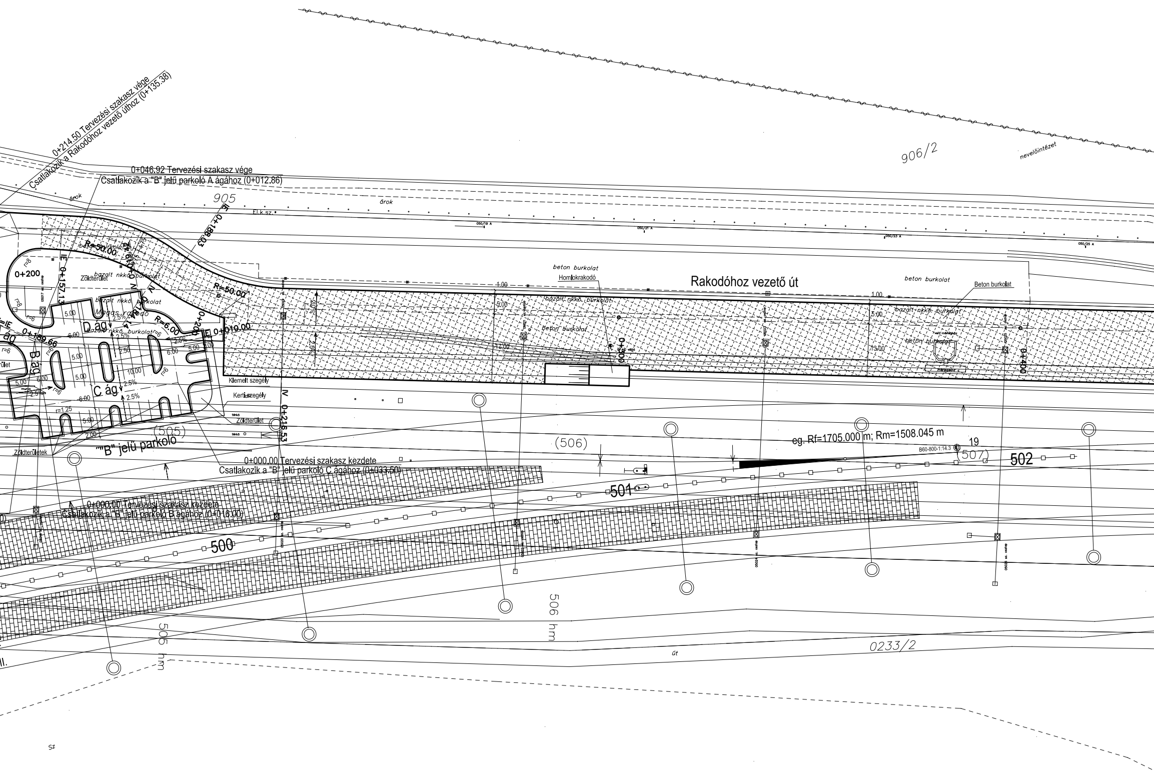
0+214.50 Tervezési szakasz vége
Csatlakozik a Rakodóhoz vezető úthoz (0+135.38)
0+046.92 Tervezési szakasz vége
Csatlakozik a "B" jelű parkoló A ágához (0+012.86)
905
906/2
nevelőintézet
árok
El.k.sz.
IE 0+188.03
R=50.00
IE 0+157.13
0+200
Zöldterület
bazalt nkkő burkolat
Magas rakodó
D ág
C ág
B ág
R=6.00
0+200
0+010.00
0+189.66
2.5%
5.00
6.00
10.00
r=6
r=8
r=1.25
Klemelt szegély
Kertiszegély
Zöldterület
Zöldterületek
(505)
"B" jelű parkoló
IV 0+216.53
beton burkolat
Homlokrakodó
Rakodóhoz vezető út
beton burkolat
Beton burkolat
bazalt nkkő burkolat
beton burkolat
0+300
0+400
2.0%
1.00
5.00
14.00
13.00
(506)
(507)
eg. Rf=1705.000 m; Rm=1508.045 m
19
B60-800-1:14.3
502
501
500
0+000.00 Tervezési szakasz kezdete
Csatlakozik a "B" jelű parkoló C ágához (0+033.50)
0+000.00 Tervezési szakasz kezdete
Csatlakozik a "B" jelű parkoló B ágához (0+016.00)
506 hm
505 hm
0233/2
út
Sz

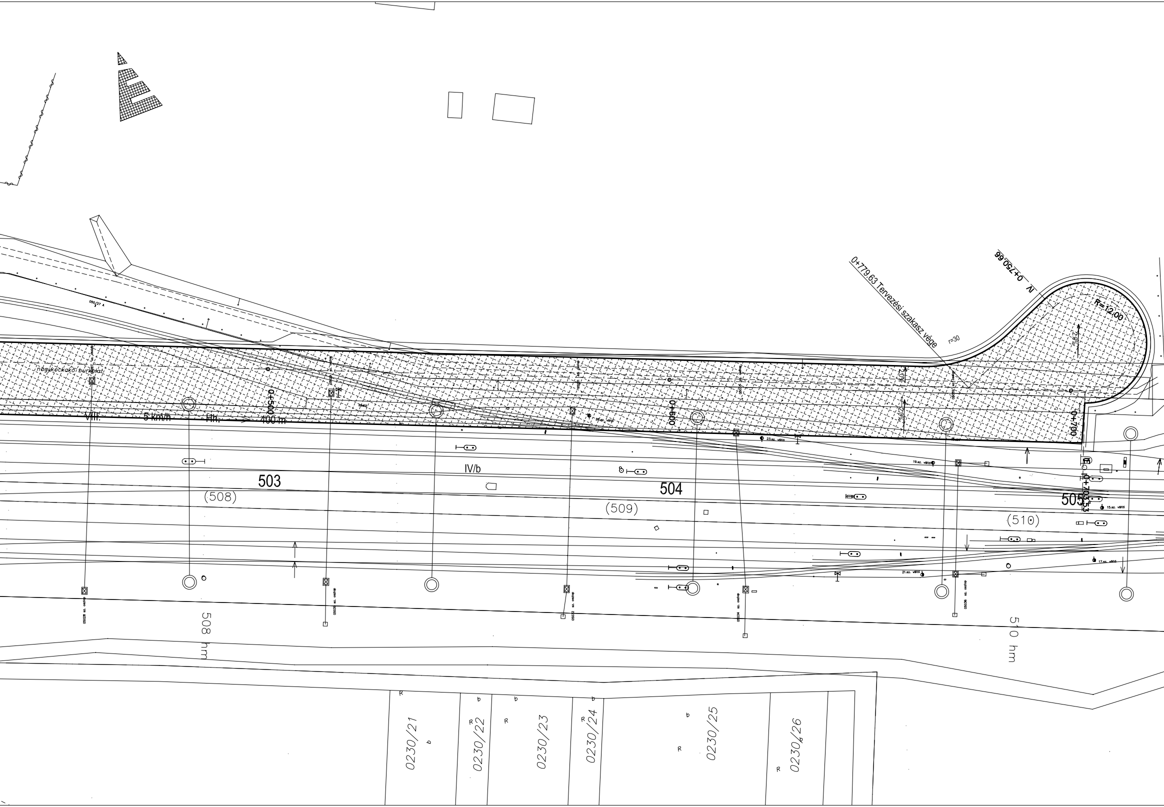
050/27 A
nagykockakő burkolat
VIII.
5 km/h
Hh.
400 m
0+500
0+600
0+700
0+703.53
0+779.63 Tervezési szakasz vége
IV 0+750.66
R=12.00
r=30
2.0%
2.0%
2.0%
IV/b
503
(508)
504
(509)
505
(510)
19.sz. váltó
15.sz. váltó
17.sz. váltó
21.sz. váltó
23.sz. váltó
05028 sz. oszlop
05030 sz. oszlop
05032 sz. oszlop
05034 sz. oszlop
05036 sz. oszlop
508 hm
510 hm
0230/21
0230/22
0230/23
0230/24
0230/25
0230/26
R
b

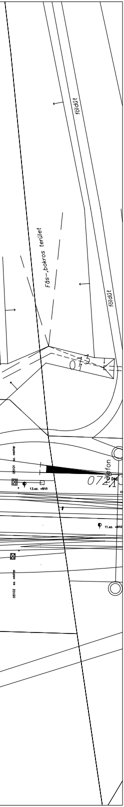
földút
földút
Fás–bokros terület
073
telefon
0721
05101 sz. oszlop
13.sz. váltó
11.sz. váltó
05102 sz. oszlop

Kiadás	Dátum	Megjegyzés
5.		
4.		
3.		
2.		
1.	2011. 10.	Bírálati terv

Megbízó:
NEMZETI INFRASTRUKTÚRA FEJLESZTŐ Zrt.
1134 Budapest, Váci út 45., Tel.: 436-8100

Főtervező:
ÚT-, VASÚTTERVEZŐ
ZÁRTKÖRŰEN MŰKÖDŐ RÉSZVÉNYTÁRSASÁG
503. Iroda
1117 Budapest XI., Dombóvári út 17-19., Telefon: 371-4000, Fax: 206-3914, E-mail: 503@uvaterv.datanet.hu

Projekt megnevezés:
(Budapest -) Rákos (kiz.) - Hatvan (kiz.) vonalszakasz engedélyezési tervei

Vonalszakasz: Aszód állomás	Szakasz száma: 08
A tervezés tárgya: Állomási előtér kialakítása Aszód állomáson	Tervszám: 52.139/503
Tervfázis: E - Engedélyezési terv	Szoftver:
Szakág: A1 - Útépítés	Fájlnév: 52139_E08_A131_nr0501.dwg
Részlet: Általános helyszínrajz Állomási előtér	Rajzszám: 52139_E08_A131_nr0501 Méretarány: 1:500

Felelős tervező:	Tervező:	Ellenőr:	Irodavezető:	Vezérigazgató-helyettes:
Tóth Attila	Trafnek Antal	Boros Judit	Lipták Attila	Kovácsházy Frigyes

Ez a terv az UVATERV Zrt. szellemi tulajdona, amelynek védelmét jogszabály biztosítja.